

b

Bottoni [Merceria]

indifferenziato

Box per bambini

ingombranti (ritiro a domicilio su prenotazione telefonica) o conferimento diretto al centro di raccolta comunale

Buste [Carta con finestra in plastica]

carta

Buste [Carta e cartone]

carta

Buste [Sacchetti in plastica vuoti e puliti]

plastica e lattine

Bustine [Incarti (es. caramelle, cioccolatini, dolciumi vari, ecc.)]

se l'imballo è chiaramente di materiale cartaceo, conferire nella carta, se invece ha consistenza plastica, conferire nella plastica. In caso di dubbio conferire nell'indifferenziato.

Bustine [Scatole (vuote) di medicinali]

carta

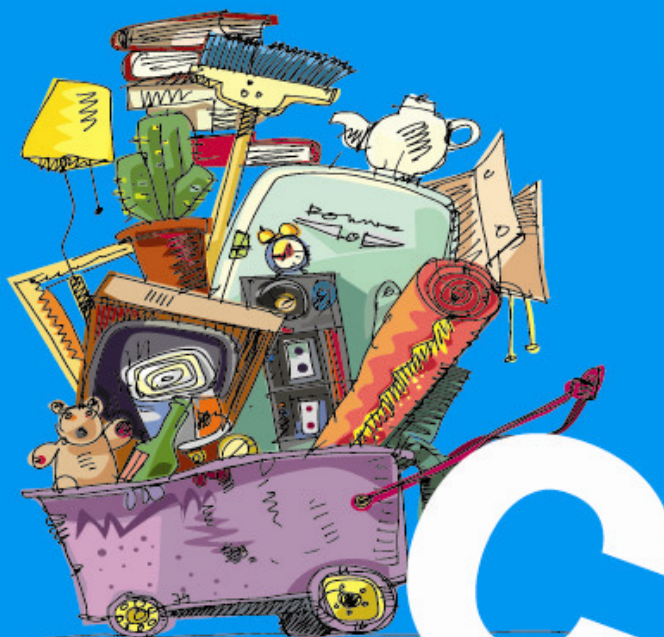

Cestinare

e gettare i rifiuti nel nostro quotidiano agire viene considerato un fatto naturale, mentre la natura, di per sé, non produce né ammette rifiuti.

La produzione incontrollata di rifiuti indifferenziati porta alla chiusura rapida delle discariche poiché la natura non è in grado di degradare, completamente ed in tempi brevi, tutti gli scarti dell'uomo.

Carta.

La carta presente in casa può essere innanzitutto riutilizzata scrivendo sul retro dei fogli; utilizzando più volte gli imballaggi; donando libri a scuole o biblioteche.

La Curiosità

Il 90% dei quotidiani italiani è stampato su carta riciclata proveniente dalla raccolta differenziata.

Rifiuti con lettera C

Calcinacci [Macerie da piccoli lavori domestici]

inerti – centro di raccolta comunale o ditta specializzata

Calcolatrici

apparecchiatura elettrica ed elettronica RAEE:

ritiro a domicilio su prenotazione telefonica; conferimento diretto al centro di raccolta comunale; consegna al rivenditore di un nuovo elettrodomestico di tipo equivalente

Caldaia di ferro ed altri metalli

centro di raccolta comunale

Calze di nylon, lana, cotone

se in buono stato contenitori delle associazioni benefiche, altrimenti indifferenziato

Candeggina (contenitore)

rifiuti urbani pericolosi oppure plastica e lattine se il contenitore è vuoto e lavato

Candele

indifferenziato

Canna da pesca

centro di raccolta comunale

Cannuccia (posate in plastica)

indifferenziato

Capelli

indifferenziato

Cappelli

se in buono stato contenitori delle associazioni benefiche,

altrimenti indifferenziato

Capsule caffè e altre bevande

indifferenziato

Carne avanzi di cibo

umido

Carrozine

ingombranti (ritiro a domicilio su prenotazione telefonica) o conferimento diretto al centro di raccolta comunale

Carta stagnola in alluminio

plastica e lattine

Carta carbone

indifferenziato

Carta Catramata

indifferenziato

Carta cerata

indifferenziato

Carta delle caramelle

se l'imballo è chiaramente di materiale cartaceo, conferire nella carta, se invece ha consistenza plastica, conferire nella plastica. In caso di dubbio conferire nell'indifferenziato

Carta forno

indifferenziato

Carta patinata

indifferenziato

carta per affettati e formaggi

indifferenziato

Carta fotografica

indifferenziato

Carta sporca di colle o altre sostanze

indifferenziato